GUY HOQUET

Votre fiche bien Achat à CHAMPSERU 28700

Maison Champseru 83 m²

CHAMPSERU 28700

219 900 € *

* 219 900 € honoraires inclus
210 000 € Hors Honoraires
Honoraires : 4.71% TTC à la charge de l'acquéreur.

Guy HOQUET CHARTRES

24 place des Epars
28000 CHARTRES

0237200200

Maison Champseru 83 m²

A vendre Guy Hoquet Chartres ! Une maison située dans un environnement calme et verdoyant.

Elle se compose au rez-de-chaussée d'une entrée, un salon-séjour de 37 m² avec cuisine ouverte, une pièce palière pouvant servir de bureau, une chambre et une salle d'eau avec WC.
A l'étage, deux chambres, un WC avec point d'eau et un grenier.

Un garage et deux dépendances complètent le bien, le tout édifié sur un terrain de 660 m².

Aucun travaux à prévoir, il n'y a plus qu'à poser vos valises !

83 m² | 5 pièce(s) | 3 chambres | 1 sde

Fiche technique du bien

Bien en copropriété	Non
Surface séjour	37 m2

Jardin	Oui
Année construction	1948
Fenêtres	PVC Double Vitrage
Assainissement	Fosse à refaire
Salle(s) d'eau	1
Cuisine	Aménagée/équipée
Type Chauffage	Individuel
Mécanisme Chauffage	Radiateur
Mode Chauffage	Pompe à chaleur
Nombre garages/Box	1
Diagnostic Energétique	Oui
Conso Energ	179 kWh/m2 par an

Bilan énergétique

DPE non communiqué

GES non communiqué

Estimation du coût annuel en énergie pour un usage standard entre 930€ et 1300€ au 01/01/2021

Photos du bien

GUY
HOQUET

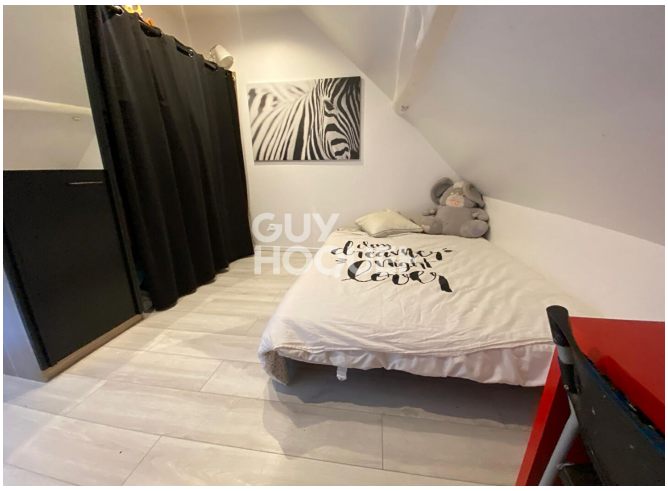
GUY
HOQUET

GUY
HOQUET