GUY HOQUET

Votre fiche bien Location meublée à CHARTRES 28000

T2 meublé avec jardin

CHARTRES 28000

Guy HOQUET CHARTRES

24 place des Epars
28000 CHARTRES

0237200200

T2 meublé avec jardin

A 10 min à pieds du centre ville et de la gare de Chartres et toutes commidités

Bel appartement T2 meublé de 54.60 m² refait à neuf , bien équipé comprenant :
- une entrée
- une cuisine indépendante
- un salon-séjour
- une chambre
- une salle d'eau avec WC

Situé dans une maison mitoyenne, il bénéficie d'une terrasse et d'un petit jardin avec abris.

Parking dans la rue

Disponible de suite

54.6 m² | 2 pièce(s) | 1 chambres | 1 sde

Fiche technique du bien

Accès Bus	5 min
Accès Gare	10 min
Provision sur charges	15 €
Prestations / charges	TOM
Dépôt de garantie	1450 €
Régularisation des charges	Provisionnelles mensuelles avec régularisation annuelle
Jardin	Oui
Année construction	1896
Salle(s) d'eau	1
Cuisine	Indépendante, aménagée et équipée
Meublé	Oui
Type Chauffage	Individuel
Mécanisme Chauffage	Radiateur
Mode Chauffage	Electrique
Eau chaude	Ballon électrique
Etat intérieur	Très bon
Nombre de terrasse	1
Digicode	Non
Diagnostic Energétique	Oui
Conso Energ	158 kWh/m2 par an

Bilan énergétique

DPE non communiqué

GES non communiqué

Photos du bien

GUY
HOQUET

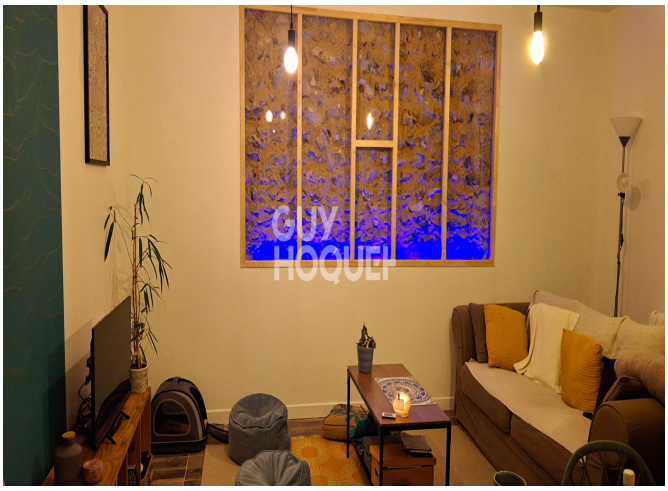
GUY
HOQUET

GUY
HOQUET

GUY